



Aggiornamento MUT 01.04.22

Denuncia Sostitutiva di Congruità Lato Consulente

SOMMARIO

DENUNCIA INTEGRATIVA DI CONGRUITA #2944	3
Gestione Denuncia di Congruità	4
Aggiungi lavoratore a quel cantiere	7
Modifica dati del cantiere	8
Aggiunta CANTIERI.....	11
Elimina Cantiere.....	14
Soci/collaboratori/titolari	15
Errori denuncia	20
Concludi	21

DENUNCIA INTEGRATIVA DI CONGRUITA #2944

La **Denuncia Integrativa di Congruità** consente di "spostare" la manodopera di lavoratori o soci/titolari/collaboratori da un cantiere già denunciato ad altri cantieri ai fini del raggiungimento della Congruità .

La denuncia di Congruità', rispetto alla denuncia sostitutiva/suppletiva, ha delle funzionalità più ristrette e guidate in quanto è **mirata al raggiungimento della Congruità** mediante l'aggiunta o l'eliminazione di ore su un determinato cantiere comportando il ricalcolo degli imponibili GNF e contributivo (ed il relativo accantonamento GNF) senza che i totali della denuncia vengano toccati.

Il totale delle denuncia originaria rimane quindi invariato.

Il consulente / Impresa, qualora abbia la necessità di gestire la manodopera nei cantieri ai fini della congruità deve fare richiesta alla Cassa, che potrà aprire la Denuncia di Congruità.

E' importante sottolineare che nella denuncia di congruità':

- si possono creare denunce solamente a partire da **Novembre 2021** (entrata in vigore del Decreto Congruità);
- non è possibile **aggiungere un lavoratore** che non sia **presente** nella **denuncia base**;
- non è possibile **aggiungere cantieri non denunciati** sulla denuncia originaria;
- è possibile **"trasferire" le ore** da un cantiere ad altri cantieri denunciati ma **solamente se il Cantiere** abbinato al lavoratore ha uno dei seguenti stati (che il MUT acquisisce da CNECEC giornalmente) :
 - **Attivo**
 - **Sospeso**
 - **Concluso non soggetto a verifica di congruità**
 - **Non rilevato** (è un cantiere del quale CNCEEC non ha ancora comunicato lo stato al MUT);
- è possibile **aggiungere ex novo** un nuovo **socio/collaboratore/titolare** .
- non sono presenti **dati di Riepilogo della denuncia** ma **dati di Riepilogo del Cantiere**.

NB. Non si può modificare od eliminare in nessun modo un cantiere se ha questi due stati:

- Concluso con attestazione di congruità negativa emessa;

- Concluso con attestazione di congruità positiva emessa.

Gestione Denuncia di Congruità

Dopo che la Cassa ha aperto la denuncia di congruità, il consulente viene informato via mail dell'apertura della denuncia e può dal sito consulente andare a gestire la denuncia di congruità. [Da Gestione denunce, al consueto menù ritrova la denuncia di congruità da compilare.](#)

CONSULENTE DI PROVA						
Comunicati						
Denunce Da Compilare						
Data Apertura	Codice Ditta	Anno	Periodo	Denominazione	Congruità	Tipo Denuncia
28/03/2022 11:55	035606	2021	Dicembre	SICOLI DANIELE	Congruità	

Con  entra in Gestione Denunce di Congruità .

Gestione Denuncia Congruità					
Ditta: 1002406 - Anno/Mese: 2022/01					
Errori avvisi/Warning					
Errori					
Concludi					
Centri					
Progressivo	Codice univoco congruità	Denominazione	Stato		
001	CNCEC9010048895	INTERVENTI DI EFFICIENZA ENERGETICA - SUPERSI	CNCEC9010048895	Atto	
003	CNCEC9010047140	INTERVENTI DI EFFICIENZA ENERGETICA - SUPERSI	CNCEC9010047140	Atto	
002	CNCEC9010178825	INTERVENTI DI EFFICIENZA ENERGETICA - SUPERSI	CNCEC9010178825	Atto	
004	CNCEC9010332376	INTERVENTI DI EFFICIENZA ENERGETICA - SUPERSI	CNCEC9010332376	Non rilevato	
005	CNCEC9010332365	INTERVENTI DI EFFICIENZA ENERGETICA - SUPERSI	CNCEC9010332365	Non rilevato	
006	CNCEC9010222799	LAVORI DI COSTRUZIONE DI UN EDIFICIO RES DEN	CNCEC9010222799	Non rilevato	
007	CNCEC9010222802	LAVORI DI COSTRUZIONE DI UN EDIFICIO RES DEN	CNCEC9010222802	Non rilevato	

Lavoratori		Soci/Collob./Titolari				
Lavoratori Del Cantiere						
Aggiungi						
Modifica						
Cognome e nome						
Codice Fiscale	Giorni lavorati	Giorni festività	Imponibile ICI	Imponibile Contrib. Min.	Accantonamento ICI	
RUFFA FRANCO	RUFFN037A230374D	168,00	16,00	1.452,00	1.452,00	266,00
		168,00	16,00	1.452,00	1.452,00	266,00



La videata di gestione delle Denunce di Congruità è suddivisa in tre sezioni :

Prima sezione: Dati riepilogativi della denuncia

Nella prima sezione posta in testata della videata vengono riepilogati alcuni dati della denuncia:

- ditta;
- periodo;
- numero degli eventuali errori di avviso;
- numero degli eventuali errori bloccanti.

Ci sono due funzionalità:

-  elenca gli errori della denuncia;
-  conclude la denuncia qualora essa sia priva di errori bloccanti .

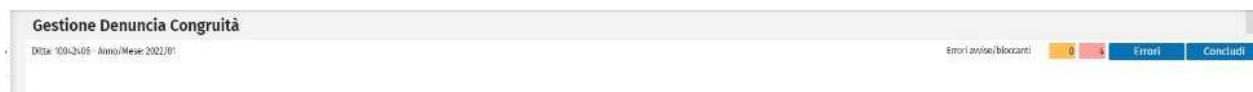

Seconda sezione: Cantieri della denuncia

Nella sezione, posta sotto la sezione di testata, vengono elencati i cantieri che sono presenti nella denuncia di congruità con i relativi dati :

- *Progressivo*;
- *Codice Univoco congruità*;
- *Denominazione*;
- *Stato*.

Tramite  è possibile eseguire delle ricerche mirate sui cantieri della denuncia.

NB. L'elenco dei cantieri non è modificabile ed è solo in consultazione.

Progressivo	Codice univoco congruità	Denominazione	Stato
001	CNCEC901048995	INTERVENTI DI EFFICIENZA ENERGETICA - SUPERB CNCEC901048995	Attivo
002	CNCEC9010178025	INTERVENTI DI EFFICIENZA ENERGETICA - SUPERB CNCEC9010178025	Attivo
003	CNCEC9010047149	INTERVENTI DI EFFICIENZA ENERGETICA - SUPERB CNCEC9010047149	Attivo
004	CNCEC9010332376	INTERVENTI DI EFFICIENZA ENERGETICA - SUPERB CNCEC9010332376	Non rilevato
005	CNCEC9010332385	INTERVENTI DI EFFICIENZA ENERGETICA - SUPERB CNCEC9010332385	Non rilevato
006	CNCEC9010222795	LAVORI DI COSTRUZIONE DI UN EDIFICIO RESIDEN CNCEC9010222795	Non rilevato
007	CNCEC9010222802	LAVORI DI COSTRUZIONE DI UN EDIFICIO RESIDEN CNCEC9010222802	Non rilevato

Terza sezione: lavoratori/soci/collaboratori/titolari

La sezione posta più in basso è suddivisa in due tab:

- **Lavoratori**
- **Soci /collaboratori/titolari**

	Codice Fiscale	Ore ordinarie	Ore festive	Imponibile GNF	Imponibile contributivo	Accantonamento GNF
LEBA LORNI	LEBALEON1905221000	800,00	100,00	940,00	940,00	200,00
LEBA VITON	LEBALEON1905221000	64,00	8,00	70,00	70,00	16,00
GIARU PA LUCA	GIARU PA LUCA	3,00	0,00	20,00	20,00	4,00

Lavoratori

In questa tab vengono elencati i lavoratori che hanno lavorato nel cantiere selezionato nella sezione cantieri.



Selezionando un cantiere nella parte superiore della videata, e cliccando su lavoratori, vengono evidenziati tutti i lavoratori che sono legati a quel cantiere riportando i dati:

- *Nome Cognome;*
- *CF;*
- *Ore ordinarie;*
- *Ore festive;*
- *Imponibile GNF;*
- *Imponibile contributivo;*
- *Accantonamento GNF.*

I dati sono totalizzati per quel cantiere.

I dati presentati sono quelli della denuncia Trasmessa.

NB. L'elenco dei lavoratori del cantiere non è modificabile ed è solo in consultazione.

Da questa sezione posso:

Aggiungi

Aggiungere un lavoratore a quel cantiere.

E' possibile aggiungere un lavoratore fra quelli elencati in denuncia, al fine di agganciarlo al cantiere selezionato.

Modifica

Modificare i dati del cantiere di quel lavoratore

variare le ore del cantiere e ovviamente i relativi imponibili.

Aggiungi lavoratore a quel cantiere

E' possibile aggiungere dei lavoratori al cantiere selezionato scegliendoli tra quelli presenti nella

denuncia base, Cliccando su **Aggiungi** si apre l'elenco dei lavoratori denunciati:

Seq,Riga	Cognome e nome	Codice fiscale
1	LEBA AGIM	LBEGMA70C06Z100X
2	RUFFA FRANCO	RFFFNC67A23G224D
3	LEBA VITOR	LBEVTR76L06Z100E
4	SORGATO ROBERTO	SRGRRT63E18L899N
5	CARLANA LUCA	CRLLCU66C23G224P

Importa

Con **Importa** reperisco il dipendente e lo inserisco nel cantiere selezionato per gestirne le ore.

Dopo averlo importato in denuncia in automatico la procedura apre la videata "Modifica dati del cantiere" illustrata in dettaglio nel paragrafo successivo, videata dalla quale gestisco per quel cantiere selezionato i dati delle ore.

Modifica dati del cantiere

Modifica cantieri del lavoratore

Cognome e nome **LEBA AGIM** Codice fiscale **LBEGMA70C06Z100X**

Totali

Totale ore ordinarie	168,00	Totale imponib. GNF	1.452,00
Totale ore festività	16,00	Totale imponib. contributivo	1.452,00
		Totale accanton. GNF	206,00

Errori

Avviso	Bloccanti
0	1

Errori

Cantieri Lavoratore

Codice Univoco Congruità	Descrizione	Stato	Ore ordinarie	Ore festività	Imponibile GNF	Impon. contrib.	Accanton. GNF
CNCEC9010178925	INTERVENTI DI EFFICIENZ...	Attivo	168,00	16,00	1.452,00	1.452,00	206,00
CNCEC9010222795	LAVORI DI COSTRUZIONE ...	Non rilevato	0,00	0,00	0,00	0,00	0,00
CNCEC9010045896	INTERVENTI DI EFFICIENZ...	Attivo	0,00	0,00	0,00	0,00	0,00

Ore ordinarie 168,00 Imponibile GNF 1.452,00 Accanton. GNF 206,00
Ore festività 16,00 Imponib. contributivo 1.452,00

Questa maschera è il "cuore" della denuncia di congruità perché è in questa videata che sul lavoratore selezionato posso :

- aggiungere cantieri
- eliminare cantieri
- modificare i dati (ore e imponibili)
- salvare i dati e quindi effettuare il controllo di quadratura
- verificare eventuali errori scaturiti dai controlli che si innescano quando salvo la denuncia.

Si può agire solo nei cantieri che sono nello stato di :

- **Attivo;**
- **Sospeso;**
- **Concluso non soggetto a verifica di congruità;**
- **Non rilevato.**

Non posso andare a modificare/eliminare cantieri che siano nello stato:

- **Concluso con attestazione di congruità negativa in corso**
- **Concluso con attestazione di congruità positiva in corso.**

A questa maschera accedo in due diversi modi:

- dalla Tab lavoratori selezionando la riga di un lavoratore, con la funzione posso gestire i cantieri del lavoratore apportando le variazioni dovute;
- ovvero dopo aver inserito un nuovo lavoratore come spiegato nel paragrafo "Aggiungi lavoratore a quel cantiere".

Se idealmente sezioniamo la videata si può notare che potrebbe essere divisa in tre sezioni. Nella sezione superiore sono presentati:

Sezione Superiore: dati anagrafici lavoratore e dati Riepilogo Cantieri

- *dati anagrafici del lavoratore* (cognome e nome e CF)

- *dati di riepilogo:*

- totale ore ordinarie;
 - totale ore festive;
 - totale imponibile GNF;
 - totale imponibile contributivo;
 - totale accantonamento GNF;
- relativi al lavoratore .

Modifica cantieri del lavoratore			
Cognome e nome	LEBA AGIM	Codice fiscale	LBEGMA70C06Z100X
Totali		Errori	
Totale ore ordinarie	168,00	Totale imponib. GNF	1.452,00
Totale ore festività	16,00	Totale imponib. contributivo	1.452,00
		Totale accanton. GNF	206,00
		Aviso	Bloccanti
		0	1
		Errori	

Sezione Centrale: Cantieri

Nella parte centrale della videata vengono esposti i dati relativi ai Cantieri su cui il lavoratore ha prestato lavoro e i cantieri eventualmente aggiunti.

Per ogni cantiere viene dettagliato :

- *Codice Univoco;*
- *Denominazione Cantiere;*
- *Stato Cantiere;*
- *Ore ordinarie;*
- *Ore festività;*
- *Imponibile GNF;*
- *Imponibile Contributivo;*
- *Accantonamento GNF.*

e per ogni singola informazione di colonna vengono esposti [i corrispettivi totali](#).

In questa sezione posso:

- con **Aggiunta** selezionare un nuovo cantiere da abbinare al lavoratore;
- con **Elimina** togliere un cantiere in precedenza abbinato al lavoratore;
- con **Salva** confermare le modifiche apportate al lavoratore.
- con **Errori** visualizzare gli eventuali errori (bloccanti e di avviso che si sono manifestati in sede di salvataggio della denuncia di congruità).

Cantieri Lavoratore X Aggiunta Elimina Salva

Codice Univoco Congruità	Descrizione	Stato	Ore ordinarie	Ore festività	Imponibile GNF	Impon. contrib.	Accanton. GNF
CNCEC9010178925	INTERVENTI DI EFFICIENZ...	Attivo	168,00	16,00	1.452,00	1.452,00	206,00
CNCEC9010222795	LAVORI DI COSTRUZIONE ...	Non rilevato	0,00	0,00	0,00	0,00	0,00
CNCEC9010045896	INTERVENTI DI EFFICIENZ...	Attivo	0,00	0,00	0,00	0,00	0,00
			168,00	16,00	1.452,00	1.452,00	206,00

Parte Inferiore : gestione delle ore e degli imponibili

Nella parte finale della videata di Modifica Cantieri sono presenti le caselle atte a modificare :

- *ore lavorate;*
- *ore festive.*

NB. Le Caselle ore (ordinarie e festive) hanno la stessa formattazione prevista secondo le regole della Cassa

(ampiezza, numero decimali)

- *imponibile GNF;*
- *imponibile contributivo;*
- *accantonamento*

del cantiere selezionato.

Dopo aver imputato le ore con il tabulatore mi sposto dalla casella in modo tale che il dato venga riportato nella griglia soprastante.

NB. Gli imponibili e l'accantonamento sono di immissione libera o calcolata in automatico, a seconda delle regole impostate nel modello MUT di definizione della Cassa Edile di riferimento.

Ore ordinarie	168,00	Imponibile GNF	1.452,00	Accanton. GNF	206,00
Ore festività	16,00	Imponib. contributivo	1.452,00		

Gli imponibili non vengono calcolati finché ci sono degli errori di quadratura.

Eliminati questi vengono calcolati e riportati nella griglia dei cantieri.

Nel caso di modifica delle ore, per far ricalcolare gli imponibili e l'accantonamento tali dati, come di consueto, devono essere preventivamente azzerati.

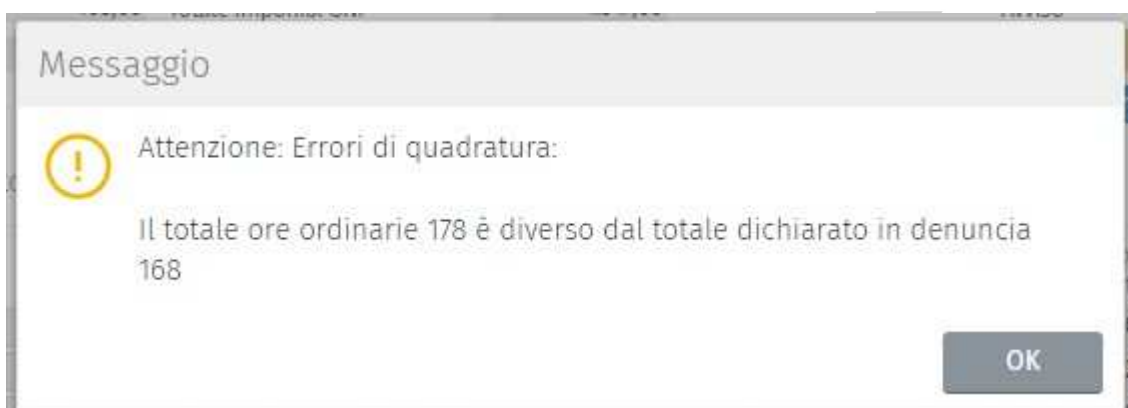

Operazioni che posso effettuare sul lavoratore

1. [Aggiunta CANTIERI](#)
2. [Elimina CANTIERI](#)
3. [Salva](#)
4. [Consulta Errori](#)

Aggiunta CANTIERI

Con  accedo alla griglia che mi presenta tutti i cantieri che sono presenti in quella denuncia: posso abbinare al lavoratore scelto ad un nuovo cantiere al quale prima non era collegato.

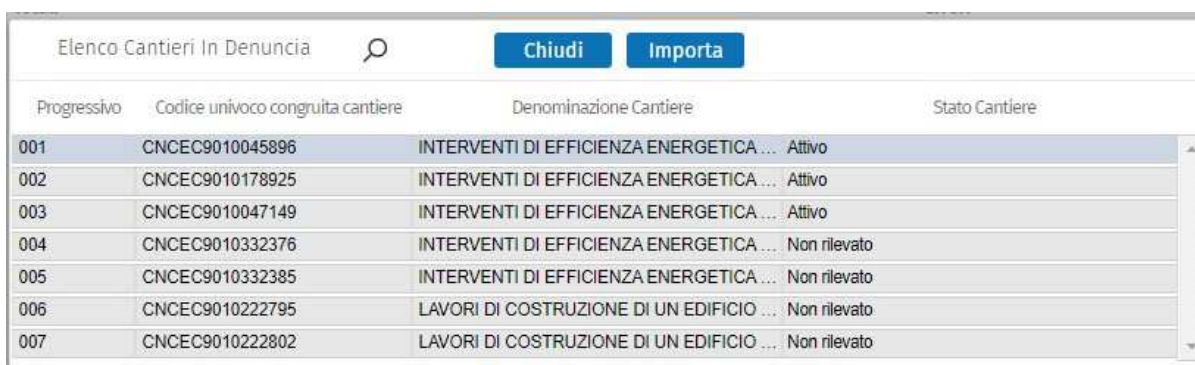

Progressivo	Codice univoco congruita cantiere	Denominazione Cantiere	Stato Cantiere
001	CNCEC9010045896	INTERVENTI DI EFFICIENZA ENERGETICA ...	Attivo
002	CNCEC9010178925	INTERVENTI DI EFFICIENZA ENERGETICA ...	Attivo
003	CNCEC9010047149	INTERVENTI DI EFFICIENZA ENERGETICA ...	Attivo
004	CNCEC9010332376	INTERVENTI DI EFFICIENZA ENERGETICA ...	Non rilevato
005	CNCEC9010332385	INTERVENTI DI EFFICIENZA ENERGETICA ...	Non rilevato
006	CNCEC9010222795	LAVORI DI COSTRUZIONE DI UN EDIFICIO ...	Non rilevato
007	CNCEC9010222802	LAVORI DI COSTRUZIONE DI UN EDIFICIO ...	Non rilevato

Seleziono il cantiere e cliccando su Importa lo aggiungo al lavoratore.

NB. Il cantiere che può essere aggiunto deve essere un cantiere presente nella denuncia trasmessa, non è possibile aggiungere cantieri che non siano presenti.

NB. Non è possibile importare cantieri che siano già presenti ed abbinati al dipendente.

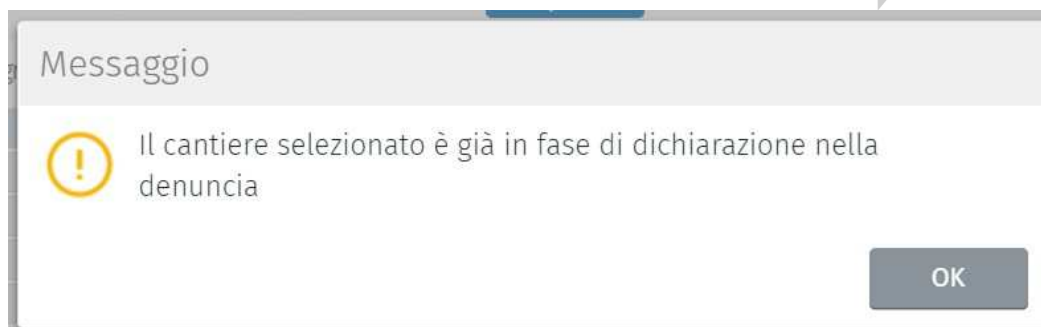

Dopo averlo importato lo ritrovo nella denuncia, privo di dati che il consulente ora può gestire. Il cantiere aggiunto va completato con le ore e gli imponibili relativi (che saranno o meno calcolati) a seconda di quanto prevedono le regole MUT della Cassa.

Nella parte sottostante della videata, dopo aver selezionato il cantiere nella parte centrale, imputo le ore al nuovo cantiere suddividendole in :

- ore ordinarie;
- ore festive.

Se le ore indicate evidenziano una sottolineatura rossa questo vuol dire che sono state indicate in un formato non valido secondo le regole della Cassa: es con i decimali e questi non sono previsti o contrario.

Codice Univoco Congruità	Descrizione	Stato	Ore ordinarie	Ore festività	Imponibile GNF	Impon. contrib.	Accanton. GNF
CNCEC9010222795	LAVORI DI COSTRUZIONE ...	Non rilevato	160,00	8,00	0,00	0,00	0,00
CNCEC9010332376	INTERVENTI DI EFFICIENZ...	Non rilevato	8,00	8,88			
CNCEC9010332385	INTERVENTI DI EFFICIENZ...	Non rilevato					
			168,00	16,88	0,00	0,00	0,00

Ore ordinarie	<input type="text" value="8,00"/>	Imponibile GNF	<input type="text"/>	Accanton. GNF	<input type="text"/>
Ore festività	<input type="text" value="8,88"/>	Imponib. contributivo	<input type="text"/>		

Finché non viene eliminato questo errore non è possibile Salvare la denuncia di congruità e i messaggi sono parlanti , es:

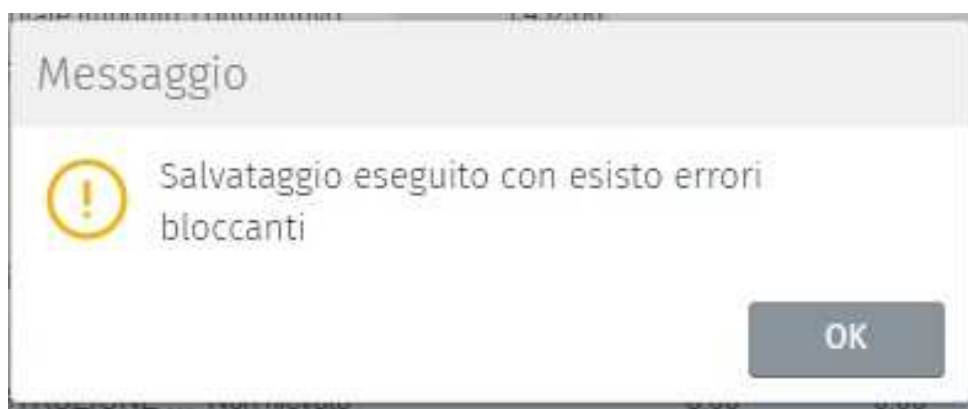
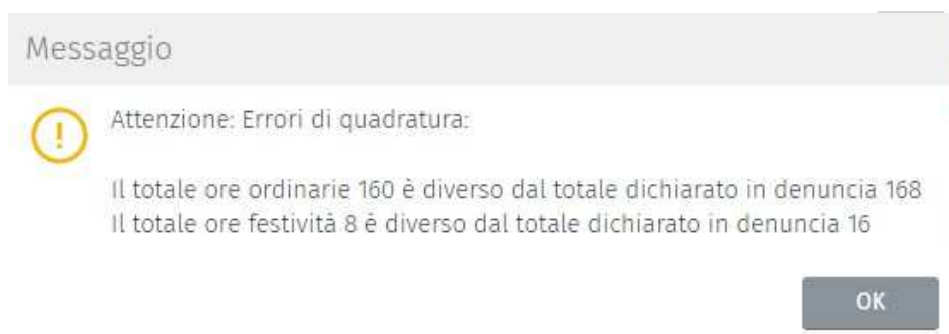

Nella parte centrale della videata ho evidenziati gli errori suddivisi in:

- Avviso

-Bloccanti

Errori	
Avviso	Bloccanti
0	1

Errori

che posso visualizzare cliccando su Errori



Errori compilazione

Cognome e nome Codice fiscale

Errori: **Riga 1 di 1**

Esito	Codice errore	Riferimento	Sezione	Nome campo	Valore
Bloccante	ER6.1.4	SORGATO ROBERTO - Sched...	Elenco dei lavoratori occu...	Cantiere	006

Messaggio

Non indicare il Cantiere in assenza di Ore e importi relativi

Elimina Cantiere

Con **Elimina** posso togliere un cantiere al quale prima era abbinato il lavoratore, ovviamente dopo averlo eliminato devo "spalmare" le ore presenti su questo cantiere in altri cantieri.

Messaggio

 Cancellazione non consentita: il cantiere risulta concluso con attestazione positiva

La procedura richiede la conferma della cancellazione

Conferma

 Si intende procedere con l'eliminazione del cantiere selezionato?

Premere OK per eliminare, ANNULLA per annullare

Se si preme **Ok** viene eliminato il cantiere dalla denuncia di congruità. Nel caso fosse stato eliminato per errore con Aggiungi lo reinserisco in denuncia. Dopo aver apportato le modifiche al cantiere (aggiunta, eliminazione, variazioni delle ore) e

ricalcolo degli imponibili il consulente deve eseguire il Salvataggio dei dati cliccando su

Salva

Salva

Salva

Con registro le modiche che ho apportato ai cantieri e faccio eseguire la quadratura dei dati.

Consulta Errori

Consulta Errori

Con verifico eventuali errori della denuncia.

Errori compilazione ✕

Cognome e nome Codice fiscale

Errori: **Riga 1 di 1** 🔍 📄

Esito	Codice errore	Riferimento	Sezione	Nome campo	Valore
Bloccante	ER6.1.4	SORGATO ROBERTO - Sched...	Elenco dei lavoratori occu...	Cantiere	006

Messaggio

Non indicare il Cantiere in assenza di Ore e importi relativi

Soci/collaboratori/titolari

Soci/Collab./Titolari

Dalla tab accedo alla gestione:

Lavoratori **Soci/Collab./Titolari**

Soci/Collab./Titolari Del Cantiere **Nuovo** **Aggiungi** **Modifica**

Cognome e nome	Codice fiscale	Ore Ordinarie	Imponibile GUF
ROSSI ANDREA	RLD10801614853C	0,00	0,00
ROSSI ANDREA	RSRFLA30001MCOY	190,00	2.103,00

Posso eseguire le seguenti operazioni:

Nuovo Socio /collaboratore/titolare

Con **Nuovo** posso aggiungere un nuovo socio che prima non era presente nella denuncia base .

NB. a differenza dei dipendenti, posso aggiungere nella denuncia di congruità un socio/titolare collaboratore che prima non era presente in denuncia.

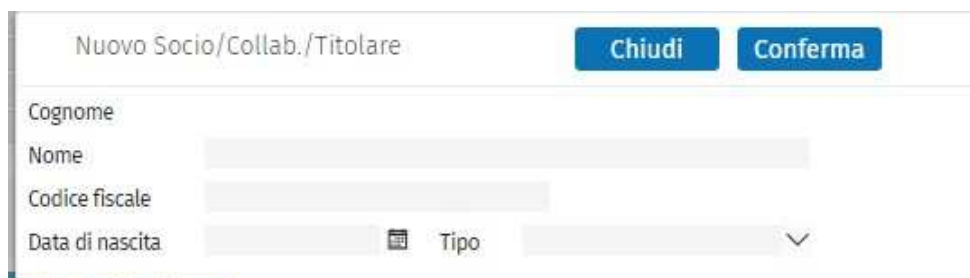

La procedura di creazione è guidata:



Aggiungi Socio/collaboratore/titolare

Con **Aggiungi** accedo all'elenco dei soci/collaboratori/titolari già presenti in denuncia base:



Seq.Socio	Cognome e nome	Codice Fiscale Socio	Tipo Socio
1	B[REDACTED] A	B[REDACTED] C	Socio
2	B[REDACTED] A	B[REDACTED]	Collaboratore
3	V[REDACTED]	V[REDACTED] B	Socio

Con **Importa** vado a reperire dall'elenco un socio/titolare/collaboratore e lo importo in denuncia.

NB. La procedura controlla che il socio non sia già presente nel cantiere e nel caso avverte:



Modifica dati cantiere del socio/collaboratore /titolare

Sia da Nuovo sia da Aggiungi, se confermo il socio/titolare/collaboratore la procedura in automatico apre la scheda di abbinamento del socio al cantiere.

Alla medesima scheda accedo con **Modifica** :

Modifica cantieri del socio/collaboratore/titolare

Cognome e nome: DE STEFANI LARA

Codice fiscale: DSTLRA73B43H620K

Tipo: Titolare

Errori

Avviso: 0 Bloccanti: 1

Errori

Cantieri

Aggiungi Elimina Salva

Codice Univoco Congruità	Descrizione	Stato	Ore ordinarie	Imponibile GNF

Ore ordinarie: Imponibile GNF:

La videata è simile a quella del dipendente, ed è anch'essa suddivisa in due parti. Nella prima parte ci sono i dati anagrafici:

- *Cognome, Nome*
- *Codice Fiscale*
- *Tipo : Socio, Collaboratore, Titolare*

Nella parte in alto della videata ho evidenziati gli errori suddivisi in:

- Avviso;
- Bloccanti.

Errori

Avviso: 0 Bloccanti: 1

Errori

che posso visualizzare cliccando su Errori

Errori

Nella parte centrale sono evidenziati i cantieri:

- *Codice Univoco congruità*
codice univoco identificativo del cantiere in CNCEEC
- *Descrizione*
descrizione del cantiere
- *Stato del cantiere*
attenzione che come per i cantieri dei dipendenti è rilevante lo stato e vale quanto già esposto.
- *Ore ordinarie* :
max 173 ore

- Imponibile GNF

calcolato in automatico in funzione delle ore imputate e della page 03 .

Su questa scheda posso effettuare le seguenti operazioni

1. **Aggiunta CANTIERI al Socio /titolare/collaboratore**
2. **Elimina CANTIERI**
3. **Salva**

Le funzioni sono le medesime descritte nel paragrafo "Modifica dati del cantiere del lavoratore" alle quali si rimanda, analizzando qui solo le peculiarita' dei controlli dei soci.

Differenze nella gestione dei Soci:

- con **Nuovo** inserisco un socio non presente in denuncia e poi con **Aggiungi** abbinò il cantiere desiderato;
- con **Aggiungi socio** in automatico la procedura propone (come avveniva per il dipendente) il cantiere selezionato.

Se sul cantiere sto aggiungendo un socio già abbinato la procedura mi avverte:



Dopo aver apportato le modifiche ai cantieri dei soci clicco su:

Salva

Il MUT controlla che le Ore dichiarate per il socio/titolare/collaboratore non sia superiore a 173 ore.

Errori compilazione

Cognome e nome: ROSSI PAOLO Codice fiscale: RSSPLA80A01H620Y

Errori: **Riga 1 di 1**

Esito	Codice errore	Riferimento	Sezione	Nome campo	Valore
Bloccante	ER9.6.1	ROSSI PAOLO	Soci, titolari, collaboratori ...	Tot. Ore lavorate	190

Messaggio

Le ore totali del lavoratore superano le 173 massime mensili consentite

Errori denuncia

Oltre a poter visualizzare gli errori del singolo dipendente o soci nella videata iniziale Gestione denunce di congruità si ha la possibilità di visualizzare gli eventuali errori di tutta la denuncia.

Gestione Denuncia Congruità

0 1 Errori Concludi

Dalla funzione **Errori** visualizzo gli errori che sono presenti in denuncia, sia di avviso che bloccanti relativi a tutta la denuncia.

Errori avviso/bloccanti 0 1

I controlli applicati sono quelli previsti dalla Cassa.

Errori della denuncia

Elenco

Esito	Codice errore	Riferimento	Sezione	Nome campo	Valore
Bloccante	ER6.1.4	SORGATO ROBERTO - Scheda Cantiere 2	Elenco dei lavoratori occupati	Cantiere	006
Bloccante	ER9.6.1	BALDOIN ANDREA	Soci, titolari, collaboratori familiari	Tot. Ore lavorate	190
Bloccante	ER9.6.1	ROSSI PAOLO	Soci, titolari, collaboratori familiari	Tot. Ore lavorate	190

Concludi

Dalla Gestione denunce di congruità, se la denuncia non presenta errori bloccanti è possibile concluderla: la denuncia verrà posta nello stato di trasmessa e i dati verranno inviati a CNCEC. Una denuncia di congruità trasmessa non può più essere modificata.

Con  viene conclusa ed inviata la denuncia.

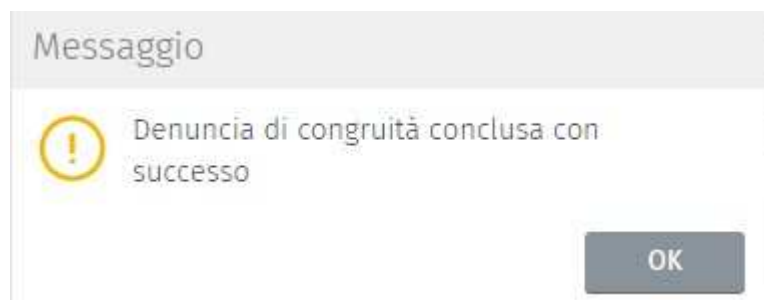

La procedura non ammette questa operazione se sono presenti degli errori bloccanti:

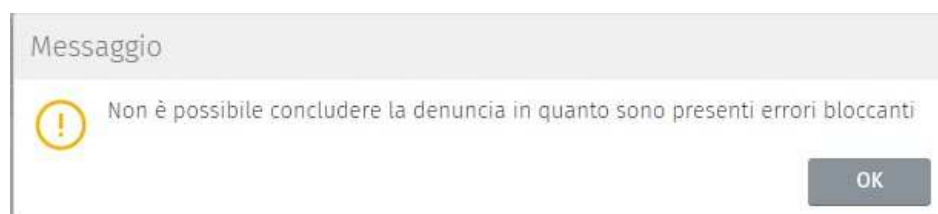

NB.

Non è possibile confermare una denuncia di congruità se sono presenti cantieri senza ore lavorate.



Una volta eseguito il concludi la denuncia viene in automatico posta nello stato di Trasmessa ed è visibile dal consulente tra le denunce trasmesse.

Da Situazione denunce, al consueto menù il consulente trova la denuncia di congruità trasmessa.

Situazione Denunce

Stato Denuncia Trasmessa Anno 2022 Mese Gennaio Data Archiviazione 10/12/2013 00:00

Denunce Riga 1 di 4



Stampa

Visualizza

Errori

Funzioni Aggiuntive

Anno	Mese	Tipo	Codice Ditta	Denominazione	Stato Denuncia	Stato Intermedio	Stampata
2022	Gennaio	Congratà	10042406	FAGGIAN SRL	Trasmessa		X NO
2022	Gennaio	Base	010903	DITTA DI PROVA SOSTITUTIVA	Trasmessa		X NO
2022	Gennaio	Congratà	10042406	FAGGIAN SRL	Trasmessa		X NO
2022	Gennaio	Base	10042406	FAGGIAN SRL	Trasmessa		X NO

Data Apertura	Data Scarico	Data Compilazione	Data Trasmissione	Sequenza
28/03/2022 16:32	28/03/2022 16:54	29/03/2022 11:36	29/03/2022 11:36	2
Stato Avanzamento CE				
Note				